II Encuentro de Enfermeras de Práctica Avanzada de Fuden

PROGRAMA

10 de octubre 2023 - 09:00 horas

Encuentro presencial

Aulas de Formación Fuden

COMPROMETIDAS CON LA TRANSFORMACIÓN

Sindicato de Enfermería Madrid SATSE

fuden Fundación para el desarrollo de la Enfermería

Escuela de liderazgo fuden

UCLM UNIVERSIDAD DE CASTILLA-LA MANCHA

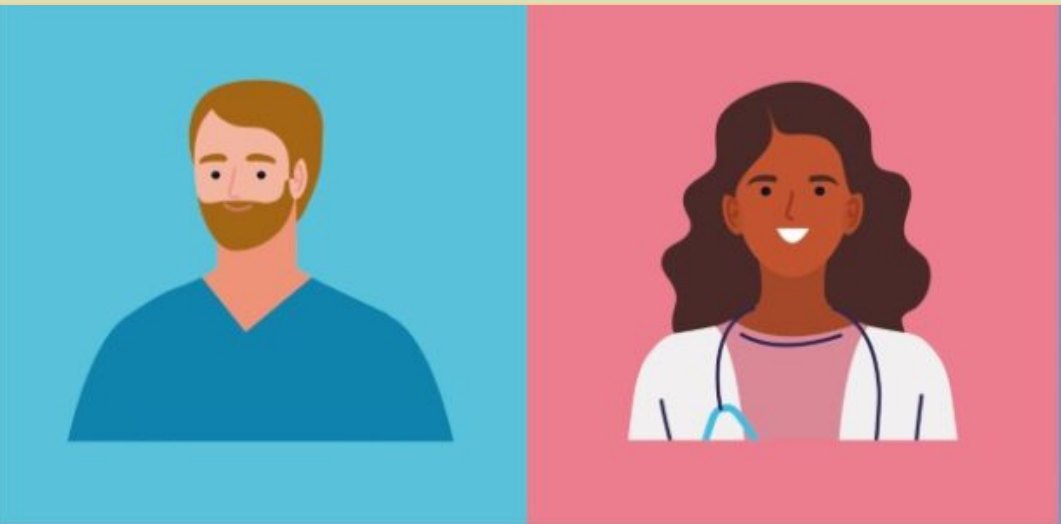

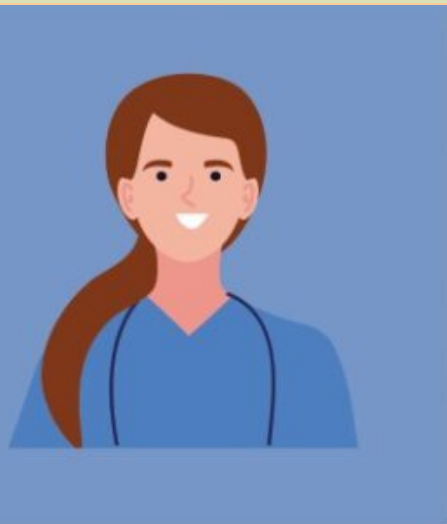

II ENCUENTRO DE ENFERMERAS DE PRÁCTICA AVANZADA

PROGRAMA

09:00-09:30 **RECOGIDA DE DOCUMENTACIÓN**

09:30-10:00 **CONFERENCIA INAUGURAL**

*"Una mirada hacia el desarrollo profesional", a cargo de la **Dra. Montserrat Comellas**, Directora de L'EUIT- Escola Universitària d'Infermeria i Teràpia Ocupacional de Terrassa y autora referente en práctica avanzada.*

10:00-11:00 **MESA DE EXPERIENCIAS DE ÉXITO**, *moderada por **Pilar Arribas Sancho**, supervisora RRHH Hospital Universitario Fundación de Alcorcón.*

- *EPA en cuidados intensivos. **Inmaculada Lorenzo**. Experiencia EPA cuidados críticos en UK.*
- *EPA en ERCA. **Rosa Senra**. Supervisora diálisis. Hospital Universitario de Guadalajara.*
- *EPA en estomas. **Manuel Bona**. Estomaterapeuta. Hospital Universitario Fundación de Alcorcón.*
- *EPA hematología. **Irene Iniesta**. EPA Hemovigilancia Hospital de la Paz.*

11:00-11:30 **DESCANSO Y EXPOSICIÓN DE PÓSTERS**

COMPROMETIDAS CON LA TRANSFORMACIÓN

SATSE Sindicato de Enfermería Madrid

fuden Fundación para el desarrollo de la Enfermería

UCLM UNIVERSIDAD DE CASTILLA-LA MANCHA

Escuela de liderazgo fuden

10 DE OCTUBRE 2023
AULAS DE FORMACIÓN FUDEN
C/ SAN BERNARDO, 5-7 (MADRID)

II ENCUENTRO DE ENFERMERAS DE PRÁCTICA AVANZADA

PROGRAMA

11:30-13:00 **EXPOSICIÓN DE COMUNICACIONES ORALES SELECCIONADAS**

- **Ico Toledo**. *«Experiencia de la enfermera consultora en el abordaje de la persona con diabetes».*
- **Ascensión Revilla.** *«Terapia intravenosa equipo de infusión y acceso vascular».*
- **Tania Tineo.** *«Enfermera de Práctica Avanzada. Los líderes de la membrana».*
- **Ana Rodríguez Calvo-Parra.** *«Experiencia EPA: auto transplante de médula ósea domiciliario».*
- **Begoña Ortiz Ortega.** *«La continuidad asistencial clave en los cuidados».*
- **Sara Lospitao Gómez.** *«Consulta enfermera: cambiando el paradigma».*
- **Gema Usano García.** *«Gestión del cuidado en cáncer de mama».*
- **Mª Consuelo Arellano Requena y Elena Mª Serrano Moreno.** *«EPA en el cuidado del paciente ostomizado».*
- **Sonia Garrido Mallach.** *«Enfermera gestora de cuidados en la paciente con tumor ginecológico».*
- **Noelia Martín Pérez.** *«Cuidados neonatales. Competencia de la enfermera de práctica avanzada».*

13:00-13:30 **CIERRE DE JORNADA, CONCLUSIONES Y ENTREGA DEL PREMIO A LA MEJOR COMUNICACIÓN ORAL**

COMPROMETIDAS CON LA TRANSFORMACIÓN

SATSE Sindicato de Enfermería Madrid

fuden Fundación para el desarrollo de la Enfermería

UCLM UNIVERSIDAD DE CASTILLA-LA MANCHA

Escuela de liderazgo fuden

10 DE OCTUBRE 2023
AULAS DE FORMACIÓN FUDEN
C/ SAN BERNARDO, 5-7 (MADRID)